Už Ježiško zostupuje

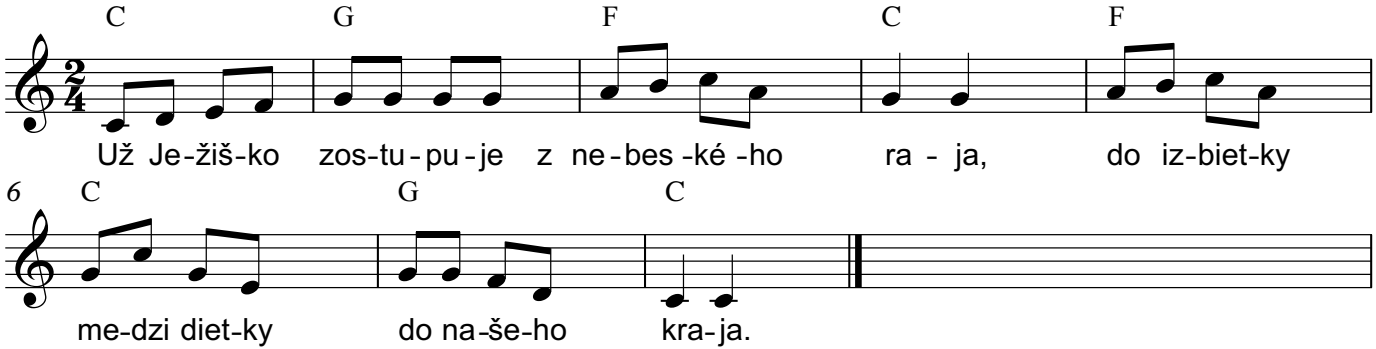

2. Na cestu mu chválospevy odznievajú všade,
a hviezdičky pod nožičky, všetky svietia v rade.

3. Otvárajte rýchle dvierka na srdiečku celé!
Privítajte, chválu vzdajte, Jezuliatku vrele!

Foto: archív DN, Podolínec